

VÝKAZ DOSAVADNÍHO A NOVÉHO STAVU ÚDAJŮ KATASTRU NEMOVITOSTÍ

Dosavadní stav				Nový stav												
Označení pozemku parc. číslem	Výměra parcely		Druh pozemku	Označení pozemku parc. číslem	Výměra parcely		Druh pozemku	Typ stavby	Způsob určení výměr	Porovnání se stavem evidence právních vztahů						
	ha	m ²			Způsob využití	ha				m ²	Způsob využití	Díl přechází z pozemku označeného v katastru nemovitostí	dřívejší poz. evidenci	Číslo listu vlastnictví	Výměra dílu	
													ha	m ²		
1416	35	06	lesní poz	1416	35	06	lesní poz		0				1			
1418	30	06	travní p.	1418	30	06	travní p.		0				1623			
1419/1	8	33	lesní poz	1419/1	5	95	lesní poz		0				1			
1419/3	4	00	lesní poz	1419/3	6	01	lesní poz		2	1419/3 1419/1		391 1	3 73 2 28	d a		
				st. 2453		37	zast. pl.	č.č. 66 rod.rekr	2	1419/1 1419/3		1 391	10 27 37	b c		
1453	2	16	25 lesní poz	1453	2	16	25 lesní poz		0				2735			
3425/1	32	86	ostat.pl. ostat.komunikace	3425/1	32	86	ostat.pl. ostat.komunikace		0				1			
	3	26	56		3	26	56									

Výkaz údajů o bonitovaných půdně ekologických jednotkách (BPEJ) k parcelám nového stavu

Parcelní číslo podle katastru nemovitostí		Kód BPEJ		Výměra		BPEJ na dílu parcely	Parcelní číslo podle katastru nemovitostí		Kód BPEJ		Výměra		BPEJ na dílu parcely
zjednodušené evidence				ha	m ²		zjednodušené evidence				ha	m ²	
1418		84168		30	06								



Zpřesnění geometrického a polohového určení pozemků podle § 50 odst. 1 písm. a) katastrálního zákona navržené v tomto geometrickém plánu lze v katastru nemovitostí provést jen na základě souhlasného prohlášení.

GEOMETRICKÝ PLÁN pro vyznačení budovy	Geometrický plán ověřil úředně oprávněný zeměměřický inženýr:	Stejnopis ověřil úředně oprávněný zeměměřický inženýr:
změnu hranice pozemku	Jméno, příjmení: Ing. Jan Mančík	Jméno, příjmení:
průběh vytyčené nebo vlastníky zpřesněné hranice pozemků	Číslo položky seznamu úředně oprávněných zeměměřických inženýrů: 2826/2018	Číslo položky seznamu úředně oprávněných zeměměřických inženýrů:
	Dne: 8.12.2021 Číslo: 1175/2021	Dne: Číslo:
	Náležitosti a přesnosti odpovídá právním předpisům.	Tento stejnopis odpovídá geometrickému plánu v elektronické podobě uloženému v dokumentaci katastrálního úřadu.
Vyhotovitel: Ing. Igor Pachlopník tř. T.G.Masaryka 496, 738 01 Frýdek-Místek IČO: 75929384 info@gepas.cz	Katastrální úřad souhlasí s ošlelováním parcel.	Ověření stejnopisu geometrického plánu v listinné podobě.
Číslo plánu: 5022-89/2021	KÚ pro Moravskoslezský kraj KP Frýdek-Místek Jarmila Kunešová PGP-2903/2021-802 2021.12.16 15:44:22 CET	
Okres: Frýdek-Místek		
Obec: Kunčice pod Ondřejníkem		
Kat. území: Kunčice pod Ondřejníkem		
Mapový list: Frýdlant nad Ostravicí 9-6/24		
Dosavadním vlastníkům pozemků byla poskytnuta možnost seznámit se v terénu s průběhem navrhovaných nových hranic, které byly označeny předepsným způsobem: viz. seznam souřadnic		

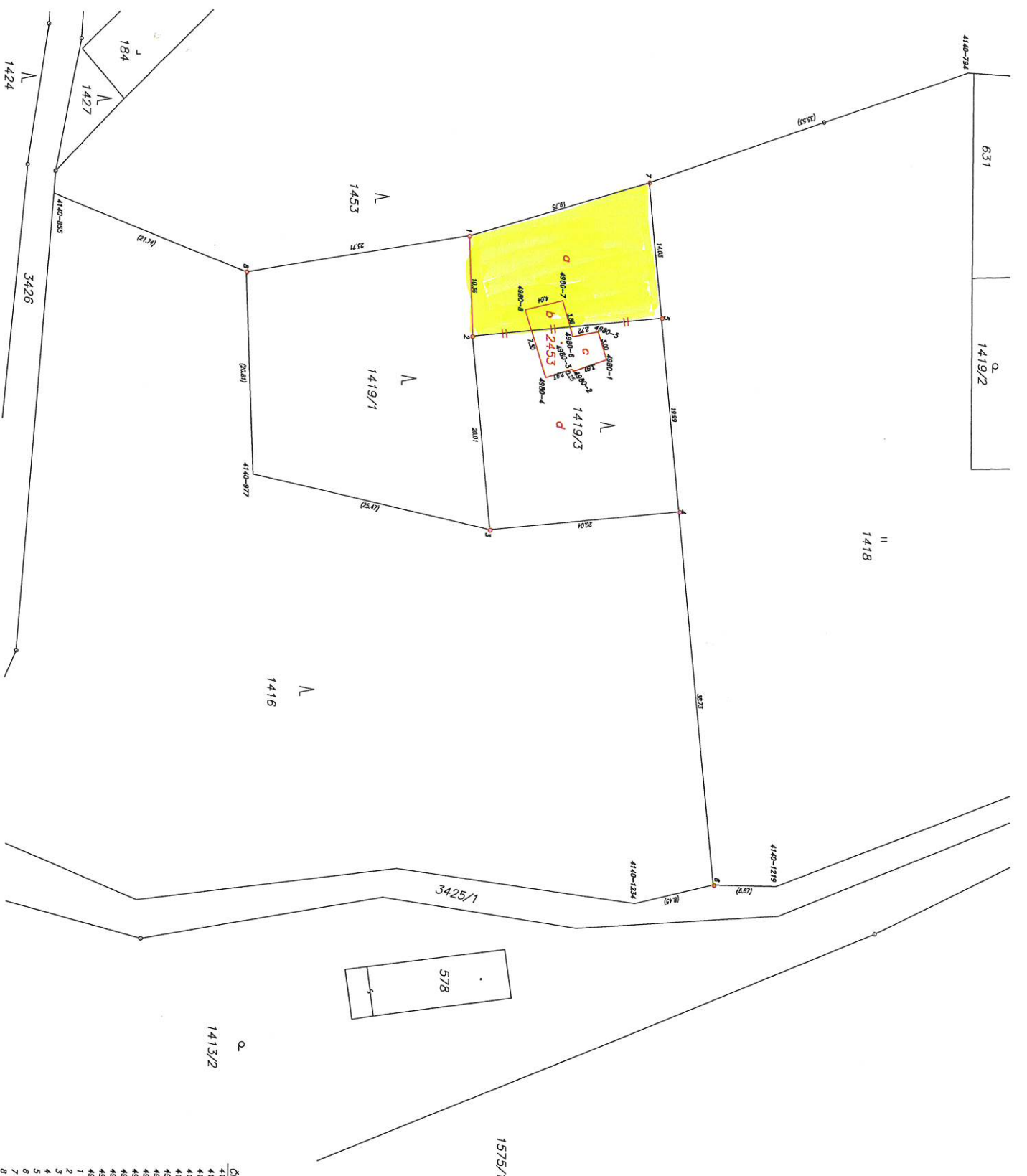

Seznam souřadnic (S-JSK)

Číslo bodu	Souřadnice pro zpis do KN		Kód kv.	Pozdníka
	Y	X		
4140-794	472968,44	1132695,62	B	roh budovy
4140-855	472968,22	1132681,50	B	roh budovy
4140-977	472927,28	1132661,01	B	roh budovy
4140-1219	472984,85	1132606,13	B	roh budovy
4140-1234	472982,94	1132621,03	B	roh budovy
4980-1	472939,05	1132623,99	J	roh budovy
4980-2	472937,90	1132627,42	J	roh budovy
4980-3	472936,11	1132627,57	J	roh budovy
4980-4	472937,26	1132630,34	J	roh budovy
4980-5	472941,92	1132624,64	J	roh budovy
4980-6	472941,46	1132627,50	J	roh budovy
4980-7	472943,16	1132626,51	J	roh budovy
4980-8	472944,34	1132628,46	J	roh budovy
1	472941,78	1132627,69	J	roh budovy
2	472941,44	1132637,69	J	roh budovy
3	472921,56	1132636,19	J	roh budovy
4	472923,36	1132618,07	J	roh budovy
5	472964,39	1132612,60	J	roh budovy
6	472967,23	1132619,33	J	roh budovy
7	472948,08	1132661,74	J	roh budovy