# KUNČICE POD ONDŘEJNÍKEM

## ÚZEMNÍ PLÁN - ODŮVODNĚNÍ NÁVRHU

## II.2.c) VÝKRES PŘEDPOKLÁDANÝCH ZÁBORŮ PŮDNÍHO FONDU

| | |
|---|---|
| | HRANICE OBCE |
| | HRANICE ZASTAVĚNÉHO ÚZEMÍ |
| | OHRANIČENÍ PLOCH K ZÁBORU |
| 1 | ČÍSLO PLOCHY K ZÁBORU |
| SB | PLOCHY SMÍŠENÉ OBYTNÉ |
| OV | PLOCHY OBČANSKÉHO VYBAVENÍ |
| OH | PLOCHY OBČANSKÉHO VYBAVENÍ – HŘBITOV |
| VS | PLOCHY SMÍŠENÉ VÝROBNÍ |
| D | PLOCHY DOPRAVNÍ INFRASTRUKTURY |

| | |
|---|---|
| | HRANICE BONITNÍCH PŮDNĚ EKOLOGICKÝCH JEDNOTEK |
| 7,47,00 | KÓD BPEJ |
| 99 | KÓD PRO NEBONITOVANOU NEZEMĚDĚLSKOU PŮDU |
| 2 | TŘÍDA OCHRANY BPEJ |
| | OCHRANNÉ PÁSMO POZEMKŮ URČENÝCH K PLNĚNÍ FUNKCE LESA |
| | ODVODNĚNÉ POZEMKY |
| | HLAVNÍ ODVODŇOVACÍ ZAŘÍZENÍ |
| | ORNÁ PŮDA |
| | ZAHRADY |
| | TRVALÉ TRAVNÍ POROSTY |
| | NEZEMĚDĚLSKÉ POZEMKY |
| | OVOCNÝ SAD |
| | POZEMKY URČENÉ K PLNĚNÍ FUNKCE LESA |

POZNÁMKA: DRUHY POZEMKŮ JSOU PŘEVZATY Z ÚDAJŮ V KATASTRU NEMOVITOSTÍ

| | | | |
|---|---|---|---|
| OZNAČENÍ DOKUMENTACE: | ÚZEMNÍ PLÁN KUNČICE POD ONDŘEJNÍKEM | ATELIER ARCHPLAN OSTRAVA s.r.o. Martinovská 3168, 723 00 Ostrava-Martinov; zeman@archplan.cz | |
| OBJEDNATEL: | OBEC KUNČICE POD ONDŘEJNÍKEM | | |
| POŘIZOVATEL: | MĚSTSKÝ ÚŘAD FRÝDLANT NAD OSTRAVICÍ | | |
| ZHOTOVITEL: | ATELIER ARCHPLAN OSTRAVA s.r.o. | | |
| ZODPOVĚDNÝ PROJEKTANT: | Ing.Arch.MIROSLAV HUDÁK | | |
| URBANISTICKÁ KONCEPCE, KOORDINACE | Ing.Arch.MIROSLAV HUDÁK | ZAKÁZKOVÉ ČÍSLO: 1155/13 | |
| DOPRAVNÍ INFRASTRUKTURA | Ing.JIŘÍ DATINSKÝ | | |
| TECHNICKÁ INFRASTRUKTURA | Ing.JAROSLAV GAVLAS | | |
| VYUŽITÍ ÚZEMÍ, PŮDNÍ FOND | Arch.PIERRE BUSCH | EXPEDICE: DUBEN 2015 | |
| KONCEPCE USPOŘÁDÁNÍ KRAJINY | Mgr.TEREZA AUBRECHTOVÁ | | |
| ÚZEMNÍ SYSTÉM EKOLOGICKÉ STABILITY | Ing.Arch.MAGDALENA ZEMANOVÁ | MĚŘÍTKO: 1:5000 | |
| DEMOGRAFIE, ŽIVOTNÍ PROSTŘEDÍ | RNDr.MILAN POLEDNÍK | | |
| SPOLUPRÁCE | Mgr.KAREL ZEMAN | | |

KLAD MAPOVÝCH SEKCÍ
MĚŘÍTKO 1:5000

| | | |
|---|---|---|
| 0-5 | 9-5 | 8-5 |
| 0-6 | 9-6 | 8-6 |
| 0-7 | 9-7 | 8-7 |
| 0-8 | 9-8 | 8-8 |
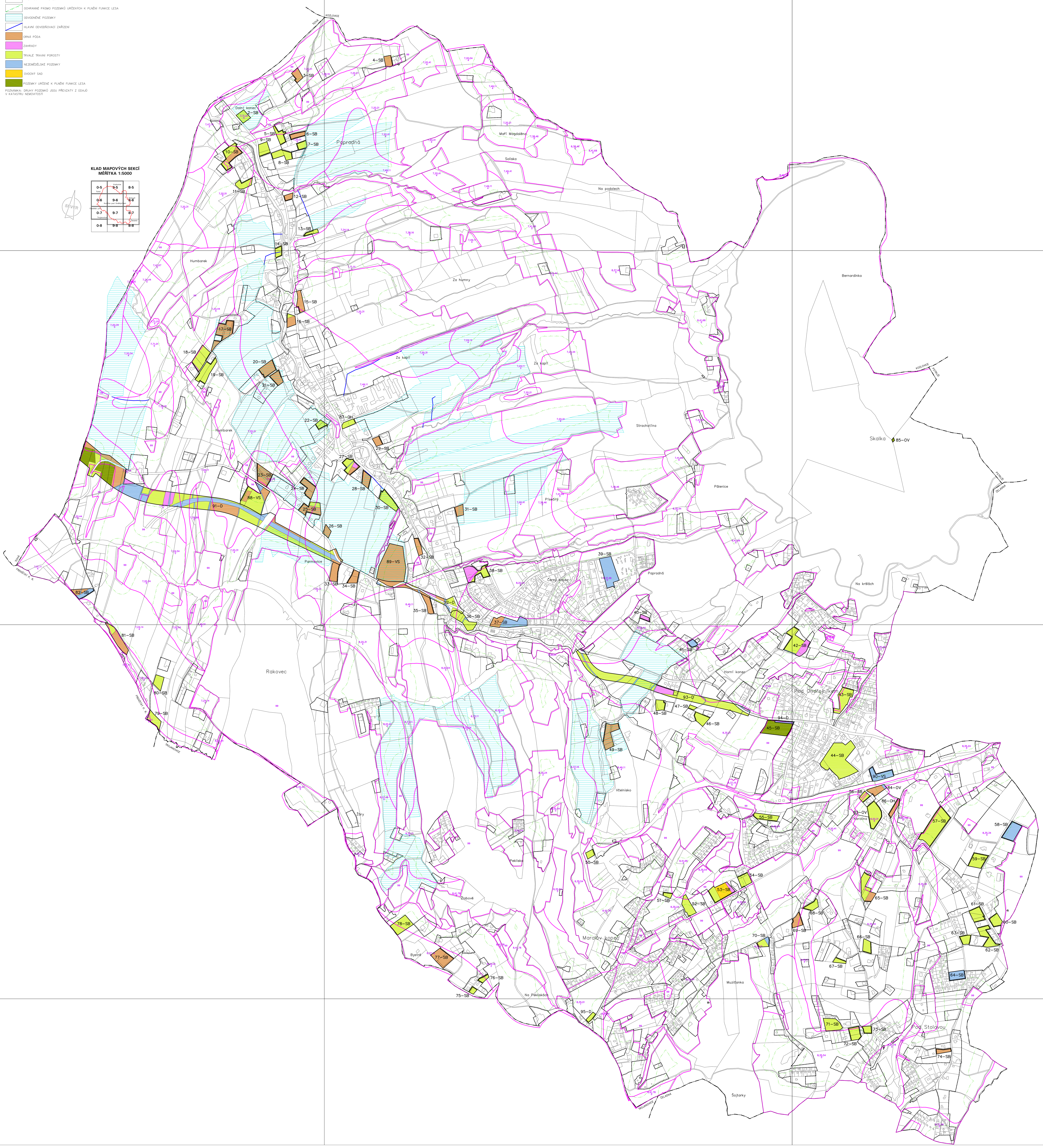
SEVER